

Flurstück: 8157
Flur:
Gemarkung: Forst

Gemeinde: Forst
Kreis: Karlsruhe
Regierungsbezirk: Karlsruhe

544184.85
02 5155123

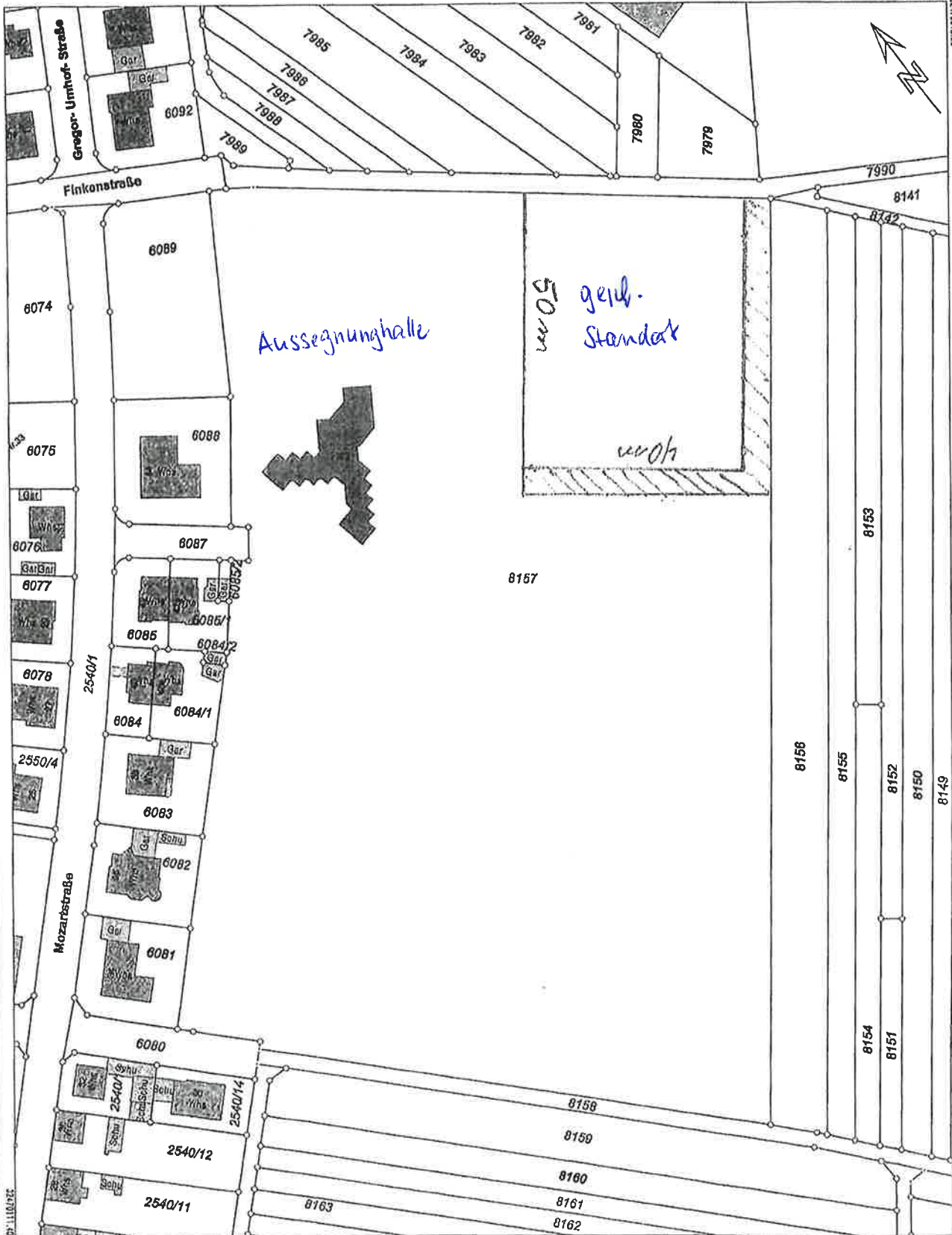

644488.38

Maßstab 1:1000 0 10 20 30 Meter

Die Bestandsdaten und Bestände des Liegenschaftskatasters entsprechen dem Vermessungsstand nach § 2 Abs. 3 und 4 des Vermessungsgesetzes vom 1. Juli 2004 (BGBl. II, 469, 600), zuletzt geändert durch Gesetz vom 20. November 2019 (BGBl. II, 666). Sie dürfen von Empfänger nur für den Zweck verwendet werden, zu dem sie übermittelt wurden. Eine Verwendung für andere Zwecke ist nur zulässig, wenn die Vermessungsbehörde abgibt-zugl. ist.